

**B
O
R
N
H
L
M
S**
**S
P
O
R
T
S
F
I
S
K
E
R**
**O
R
E
N
I
N
G**



Langfredag
15. april 2022

ØRREDDAGEN 2022



PRIS kr. 100,-

**D
E
L
T
A
G
E
R
N
U
M
M
E
R
..**

Da **Bornholms Sportsfiskerforening** blev stiftet i 1947, lagde man allerede den gang vægt på, at vandmiljøet var utroligt vigtigt for fiskene og således gav mulighed for et fornuftigt sportsfiskeri. Selv her 75 år efter må vi sportsfolk stadig yde en aktiv indsats for vores hobby. Denne opgave forsøger bornholmske sportsfiskerforeninger sammen med Vandpleje Bornholm, DSF's miljøkoordinator, Erik Thorsen og Regionskommunen, at løse i fællesskab, og derfor går der 20,- kr. til Vandpleje Bornholm for hvert deltagerkort.

For at skaffe penge til ovennævnte samt til klubdriften i øvrigt, og især til juniorerne, afholder **B.S.F.** for **55. gang**

B.S.F. ØRREDDAG

Langfredag den 15. april 2022

Støt vore sponsorer - de støtter os!!

Fredningsbælter

Der er 6 åer, hvor 500 m grænsen gælder hele året. Altså også på ørreddagen.

De 6 åer er:

Bagge å
Kobbe å
Gyldens å
Blykobbe å
Læså
Øle å

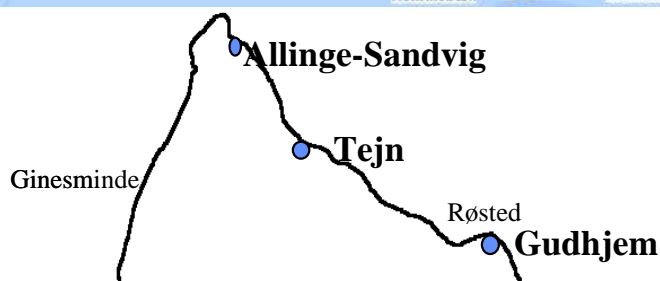
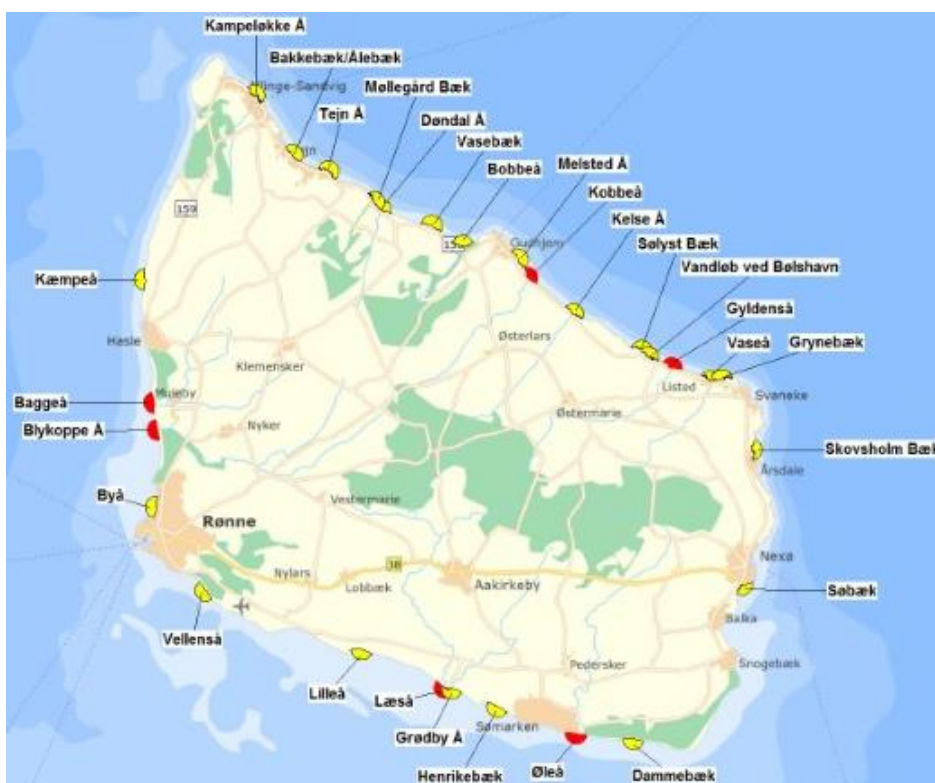

REGLER FOR BSF's ØRREDDAG.

Konkurrencen er åben for **alle**. Fisken skal være fanget på **sportsmæssig** vis på stang - hjul - line – kunstagn, fra den **bornholmske kyst**. Her gælder også landfaste moler, stensætninger og broer. **Flyderingsfiskeri er IKKE tilladt.**

HAVØRRED og andre ædelfisk går forud for anden fisk, men alle fisk kan indvejes.

Fisken, og kun én fisk, kan indvejes og dermed deltage i konkurrencen, hvis alle spørgsmål på ørreddags-kortet er besvaret.

FISKEN SKAL VED INDLEVERINGEN VÆRE RENSET.

Maveindholdet fjernes, gællerne **skal** blive siddende.

FISKERIETS VARIGHED: Fra tidlig morgen til senest ca. kl. 17.30. Indvejning kan foretages fra kl. 16.30 og **slutter præcis kl. 18.00**, hvor det er sidste chance for at stille sig i kø. Indvejning finder sted ved foreningens klubhus på Nørrekås, Bådehavnsvej 9, Rønne.

OPVEJNINGSREGLER:

Ved indlevering af fisk skal **UDFYLDT** deltagerkort følge fisken. Samme person kan kun indlevere en fisk til konkurrencen. Dommerkomiteen, som primært består af BSF's bestyrelse, har det endegyldige valg vedrørende præmiernes fordeling. Ved ligevægt overgår den korteste fisk, den længste.

Er der uklarheder om reglerne, eller har du brug for andre oplysninger om klubben/medlemsskab, kan yderligere oplysninger indhentes hos BSF's bestyrelse.

Kontakt evt. formand:

Simon Rømer på 56 96 85 47 eller mobil 28 96 85 47

Følg os på Facebook og Bornholms Sportsfiskerforenings hjemmeside, hvor du kan følge med i klubbens aktiviteter, lån af både, fiskesøer, medlemskab mv.

Ved køb af ørreddagskort – støtter du samtidig Vandpleje Bornholm.



Sidste år gik pengene blandt andet til, indkøb af redskaber til vedligeholdelse og etablering af gydebanker i de bornholmske åer. Yderligere donationer kan gives på konto 0650 8978234276

www.vp-bornholm.dk

HUSK deltagerkortet SKAL indleveres UDFYLD sammen med fisken til opvejningen. Kortet skal udfyldes med **BLOKBOGSTAVER**. Navn og adresse **SKAL** påføres når det udleveres til deltageren ved køb, så kun fangststed og agn mangler.

Hvis du ikke fanger noget kan du deltage i en lodtrækning ved opvejningen

NAVN: _____

ADRESSE: _____ BY: _____

KLUBNAVN (hvis du er i klub): _____

FANGSTSTED: _____ AGN: _____

VIDNE: _____ TELF.: _____

=====

RESERVERET KONTROLVEJNING

LÆNGDE: _____ VÆGT: _____

ØVRIGE OPLYSNINGER: _____

KNÆK OG BRÆK